

Kreuze an, was richtig ist:

<input type="checkbox"/>	Der Clown trägt Hosenträger.
<input type="checkbox"/>	Ein Schuh ist schwarz.
<input type="checkbox"/>	Beide Schuhe sind schwarz.
<input type="checkbox"/>	Die blaue Hose hat Flicker.
<input type="checkbox"/>	Neben dem Clown steht deine Oma.
<input type="checkbox"/>	Die Blume des Clowns ist gelb.
<input type="checkbox"/>	Der Pullover ist gelb wie die Blume.
<input type="checkbox"/>	Der Clown weint auf dem Bild.

Male!

Male die Flicker auf der blauen Hose rosa. Haare, Mund, Nase und Knöpfe werden rot. Die Blume ist genau so gelb wie der Pullover. Ein Schuh ist schwarz, der andere ist lila - weiß gestreift. Der Hut des Clowns ist grün. Neben dem Clown stehst du.

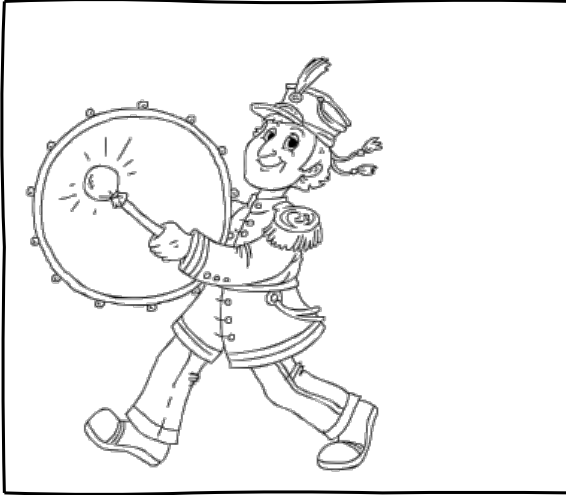

Male!

Male dem Mann eine blaue Uniform. Die Schultern und die Feder am Hut sind rot. Die Trommel hat einen roten Rahmen und ein gelbes Fell. Der Schläger ist so braun wie die Schuhe. Hinter dem Mann läuft ein kleiner schwarzer Hund. Der Mann hat blonde Haare.

Kreuze an, was richtig ist:

<input type="checkbox"/>	Der Mann trägt eine Uniform.
<input type="checkbox"/>	Das Fell der Trommel ist gelb.
<input type="checkbox"/>	Der Hund hat blonde Haare.
<input type="checkbox"/>	Der blaue Hut hat eine rote Feder.
<input type="checkbox"/>	Der Mann hat eine Glatze.
<input type="checkbox"/>	Eine Katze läuft hinter dem Mann.
<input type="checkbox"/>	Die Schuhe haben hohe Absätze.
<input type="checkbox"/>	Der blonde Mann trägt eine Uniform.